

## SEÇÃO TRANSVERSAL TIPO

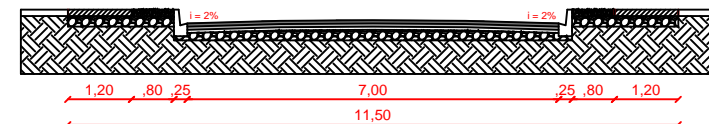

- Passeio - 6cm
- Rolamento CBUQ - 3cm
- Binder CBUQ - 3cm
- Base de brita graduada
- Subleito (Existente)
- Solo natural

ESCALA H 1:100

ESCALA V 1:50

## DETALHE MEIO FIO

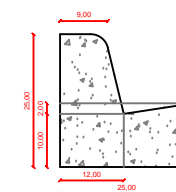

ESCALA 1:10



## PREFEITURA MUNICIPAL DE SANT'ANA DO LIVRAMENTO

SEPLAMA - SECRETARIA DE PLANEJAMENTO E MEIO AMBIENTE

Rua Sete de Setembro, 515 - CEP: 97573-471

Sant'ana do Livramento - RS

Telefone: (55) 3968-1128

## PROJETO DE PAVIMENTAÇÃO - PLANTA BAIXA E SINALIZAÇÃO -

COORDENADAS:

INÍCIO: 30°52'38,10"S; 55°29'56,28"O

FIM: 30°52'37,94"S; 55°29'48,39"O

Responsável Técnico:  
Elda Nicolini  
CREA RS 068999

Prefeitura Municipal de  
Sant'ana do Livramento  
CNPJ: 88.124.961/0001-59

EXTENSÃO: **210,00 m**

LARGURA: **7,00m**

ÁREA: **2.399,90 m²**

Á. PAV.: **1.453,59 m²**

LOCAL: **AV. Brasília**

DATA:  
**09/01/2019**

ESCALA:  
**1:1000**

PRANCHA:  
**1/2**



A-22

